



RAPPORT SOCIAL UNIQUE



2024

EHPAD Albert Trotté

9 rue Albert Trotté- 72160 Thorigné-sur-Duée

Table des matières

GLOSSAIRE	4
PRÉFACE.....	5
Chapitre 1 – l’emploi.....	6
1.1 Effectifs au 31 décembre 2024	6
1.2 Effectifs annuels.....	7
1.3 Caractéristiques des effectifs.....	9
1.3.1 Pyramide des âges	9
1.3.2 Pyramide des âge – Personnel médical	10
1.3.3 Pyramide des âge – Personnel non médical et personnel médical	11
Chapitre 2 – le recrutement	13
2.1 Transformation de CDD en CDI.....	13
2.2 Nombre d’agents fonctionnaires recrutés au cours de l’année	13
2.3 Nombre d’agents contractuels recrutés au cours de l’année sur un emploi permanent	13
2.4 Nombre d’agents contractuels recrutés au cours de l’année	13
Chapitre 3 –Les parcours professionnels.....	14
3.1 Vacance de poste	14
3.2 Avancement de grade 2024	15
3.3 Concours ou examen professionnel.....	16
3.4 Etudes promotionnelles	17
3.5 Départs.....	17
Chapitre 4 –La formation.....	20
4.1 Nombre d’agents formés.....	20
4.2 Les types de formations dispensées	20
4.3 Nombre de jours de formation	20
4.4 Les dépenses de formation.....	20
Chapitre 5 – La rémunération.....	22
5.1 Indicateurs RSU ATIH	22
5.2 Focus coût chargé CTI et PGA	29
5.3 Dépenses des personnels intérimaires	29
Chapitre 6 : L’action sociale	31
Chapitre 7 : L’égalité professionnelle entre les femmes et les hommes.....	33
Chapitre 8 : La responsabilité sociale de l’établissement.....	37
8.1 Les Parcours Emplois Compétences (PEC)	37
8.2 Les stagiaires	37
Chapitre 9- Instances consultatives	38

9.1	Comité social d'établissement	38
9.2	Formation spécialisée	39
9.3	Recours formés auprès des CAP et CCP	40
Chapitre 10 : Discipline		41
Chapitre 11 : Organisation du travail et du temps de travail		41
11.1	Cycles de travail	41
11.2	Astreintes et interventions	41
11.3	Télétravail et travail à distance	41
11.4	Heures supplémentaires	42
11.5	Temps complet/incomplet – Temps plein et temps partiel.....	42
11.6	Taux d'absentéisme	47
a)	Décomposition du taux d'absence selon les motifs	47
b)	Taux d'absence des agents selon leur statut.....	47
c)	Nombre de jour d'absences par filière	48
d)	Durée moyenne d'une absence par motif.....	49
e)	Nombre moyen de jours d'absence par agent	49
f)	Taux d'absentéisme par tranche d'âge	50
g)	Nombre d'agents ayant eu au moins une absence hors raison de santé au cours de l'année par motif50	
h)	Absence au travail pour raison de santé	52
11.7	Congés (annuels, RTT).....	56
11.8	Comptes épargne temps	57
11.9	Jours de carence	60
Chapitre 12 : Prévention, santé et sécurité au travail		63
12.1	Risques professionnels	63
12.2	Dispositifs de signalement	65
12.3	Protection fonctionnelle	65
12.4	Suicides	65
12.5	Acteurs de la prévention.....	66

GLOSSAIRE

AES : Accompagnant Educatif et Social

AS : Aide-Soignant

ASA : Autorisation Spéciale d’Absence

AT : Accident de travail

BDSU : Base de Données Sociales Unique

BOE : Bénéficiaires de l’Obligation d’Emploi

CAP : Commission Administrative Paritaire

CCP : Commission Consultative Paritaire

CDD : Contrat à Durée Déterminée

CDI : Contrat à Durée Indéterminée

CET : Compte Epargne Temps

CNRACL : Caisse Nationale de Retraite des Agents des Collectivités Locales

CTI : Complément de traitement indiciaires (183 € nets/mois pour un agent à temps plein)

DUERP : Document Unique d’Evaluation des Risques Professionnels

CGM : Congé Grave Maladie

CLD : Congé Longue Durée

ETP : Equivalent Temps Plein

ETPR : Effectif Temps Plein Rémunéré

FIPHFP : Fonds pour l’Insertion des Personnes Handicapées dans la Fonction Publique

GVT : Glissement Vieillesse Technicité

ISG : Infirmier en Soins Généraux

PEC : Parcours Emploi Compétences (contrats aidés)

PGA : Prime Grand âge (100 € net/mois AS et AMP titulaires et contractuels/118 € brut)

PM : Personnel médical

PNM : Personnel non médical

RSU : Rapport Social Unique

PRÉFACE

L'article 5 de la loi du 6 août 2019 de Transformation de la Fonction Publique a instauré l'obligation pour les établissements d'élaborer un **Rapport Social Unique (RSU – ancien Bilan Social)**.

Ce rapport a été établi en tenant compte des thèmes **du décret n°2020-1493 du 30 novembre 2020** relatif à la **base de données sociales (BDS) et au rapport social unique (RSU)** dans la fonction publique.

L'arrêté du 28 avril 2022 modifié par l'arrêté du 15 décembre 2022 sont venus fixer la liste des indicateurs devant figurer dans la base de données sociales.

L'architecture de la base de données sociales (BDS) diffère de celle du bilan social. La base de données sociale comporte des données portant sur une série de **9 thèmes : l'emploi, le recrutement, le parcours professionnel, la formation, la rémunération, la santé et sécurité au travail, l'organisation au travail et le temps de travail, l'action sociale et la protection sociale, le dialogue social**.

Les principaux indicateurs sont détaillés avec une distinction sexuée.

À partir de cette base de données, le rapport social unique (RSU) est élaboré. Il est réalisé chaque année sur des **données N-1**. Contrairement au bilan social, **le RSU est obligatoire** pour tous les établissements sans distinction de taille.

Au regard de ces évolutions, le retraitement des données issues du logiciel paie a été fastidieux compte tenu de l'inexistence des requêtes sur ce type de données. Une évolution du logiciel est indispensable afin d'obtenir de « manière automatisée » les indicateurs demandés dans le cadre de la BDS. L'extraction et le retraitement des données pour élaborer le RSU a été particulièrement chronophage pour le service administratif et devra évoluer vers une production automatisée via des requêtes afin de produire les informations demandées. En effet **l'arrêté paru le 28 avril 2022** fixant les données et indicateurs attendus pour la fonction publique hospitalière intègre des données non disponibles pour notre établissement.

Un travail devra donc être engagé avec l'éditeur de logiciel. **A ce jour, après avoir contacté notre éditeur de logiciel paie, il apparaît que ce dernier n'est pas en capacité technique d'accompagner la production automatisée de la BDS/RSU. La direction souhaite donc attirer l'attention de l'ARS et du Conseil départemental sur cette difficulté, qui relève pourtant d'une obligation réglementaire.**

Nous vous en souhaitons une bonne lecture.

Chapitre 1 – l'emploi

1.1 Effectifs au 31 décembre 2024

BDS FPH 003-O – Effectifs physiques et BDS-FPH 003-O bis en équivalent temps plein au 31 décembre

Au 31 décembre, l'EHPAD « Albert Trotté » compte **62 agents physiques** dont :

- Pour le personnel médical : 2 agents physiques
- Pour le personnel non médical : 60 agents physiques

Effectifs physiques au 31/12/2024

<i>Statut</i>	<i>Femmes</i>	<i>Hommes</i>	<i>Total</i>
Titulaires, stagiaires	37	3	40
CDI	10	2	12
CDD	8	2	10
Total	55	7	62

<i>Position statutaire</i>	<i>Femmes</i>	<i>Hommes</i>	<i>Total</i>
Congé parental			
Détachement			
Disponibilité	2		2
En activité	53	7	60
Mise à disposition			
Total	55	7	62

Effectifs par fonction – Indicateur ANAP 2Re 3.1

	<i>Effectif</i>	<i>ETP</i>	<i>ETPR</i>
Direction/Encadrement	2	2	2
Administration/Gestion	3	3	3
Ingénieur(e) qualité	1	0,3	0,3
Infirmier (ère)	4	3,9	3,91
Accompagnant(e) éducatif et social	2	2	2
Aide-soignant(e)	24	22	22,29
Agent(e) des services hospitaliers qualifiés	8	7,83	7,83
Coordonnateur (trice) PFR	1	1	1
Socio-éducatif/Animateur (trice)	2	1	1
Hôtellerie/Restauration	11	9,82	9,95
Services généraux	2	2	2
Médecin coordonnateur	1	0,3	0,3
Autre médecin	1	0,08	0,08
Total PM et PNM	62	55,23	55,66

Dont disponibilités :

	Effectif	ETP	ETPR
Aide-soignant (e)	1		
Animateur (trice)	1		
Total	2		

Effectif physique par filière au 31/12/2024

Filière	Femmes	ETP	ETPR
Personnel de direction	1	1	1
Administrative	3	3	3
Personnel des services de soins	43	40,73	41,03
Personnel socio-éducatif	1	1	1
Ouvrière et technique	11	9,12	9,25
Personnel médical	2	0,37	0,37
TOTAL GÉNÉRAL	62	55,22	55,66

1.2 Effectifs annuels

BDS FPH 003-O ter effectifs en équivalent temps plein annuel

BDS FPH 032- O Nombre d'équivalents temps plein rémunérés annuel par statut (PM) , filière (PNM) et sexe pour les emplois permanents

BDS FPH 035-O Nombre d'équivalents temps plein rémunérés annuel par statut (PM), filière (PNM) et sexe pour les emplois permanents

Effectif en ETPR annuel par genre et par statut du personnel non médical

		Titulaires et stagiaires		CDI		CDD		TOTAL		Ecart
Cat		2023	2024	2023	2024	2023	2024	2023	2024	2024/2023
Hommes	A									0
	B		0,25	0,47	1,02	0,71	0,81	1,18	2,08	0,9
	C	2	2		0,92	2,19	0,37	4,19	3,29	-0,9
Total hommes		2	2,25	0,47	1,94	2,9	1,18	5,37	5,37	0
Femmes	A	3	3,58	1,12	2,14		0	4,12	5,72	1,6
	B	19,96	19,7	1,07	0,69	2,79	3,52	23,82	23,91	0,09
	C	9,62	8,81	2,39	5,97	9,92	5,48	21,93	20,26	-1,67
Total femmes		32,58	32,09	4,58	8,8	12,71	9	49,87	49,89	0,02
Total		34,58	34,34	5,05	10,74	15,61	10,18	55,24	55,26	0,02

Effectif en ETPR annuel par genre et par statut du personnel médical

Effectif en ETP annuel par genre et par statut du personnel non médical

	CDI		CDD		Total		Ecart
	2023	2024	2023	2024	2023	2024	2024/2023
Hommes	0,3	0,3	0,09	0,08	0,39	0,38	-0,01

ANAP Q365. Taux de personnels occupant une fonction de gestion d'équipe ou de management

Nombre d'ETP réel exerçant une fonction de « management » ou de gestion d'équipe au 31/12 : 2

Nombre d'ETP réel au 31/12 : 55.22

☞ Soit taux de personnel occupant une fonction de gestion d'équipe ou de management : 3.62%

1.3 Caractéristiques des effectifs

BDS FPH 006-O Age moyen

BDS FPH 006- O bis Age médian des effectifs d'agents en fonction sur emploi permanent au 31 décembre

ANAP 2Re 3.2 Pyramide des âges du personnel

1.3.1 Pyramide des âges

Indicateur ANAP

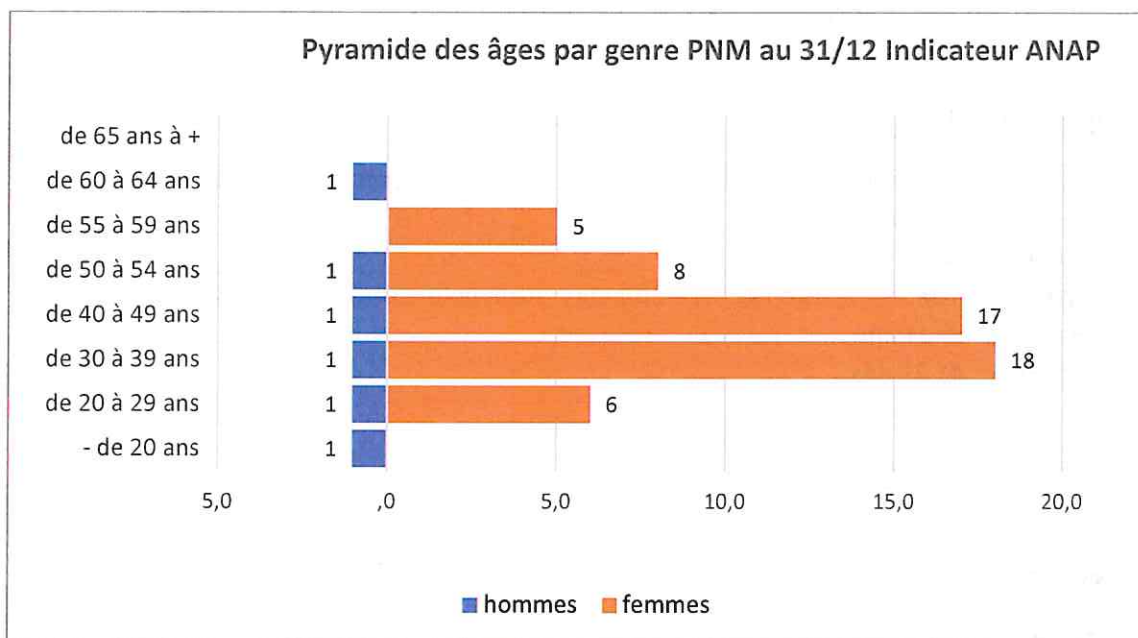

Indicateur ATIH

TRANCHE D'AGE	hommes	femmes
de 65 ans à +		
de 60 à 64 ans	1	
de 55 à 59 ans		5
de 50 à 54 ans	1	8
de 40 à 49 ans	1	17
de 30 à 39 ans	1	18
de 20 à 29 ans	1	6
Moins de 20 ans	1	

Personnel non médical

- Age moyen des effectifs d'agents en fonction sur emploi permanent : 42.23 ans
Femmes : 42.40 ans
Hommes : 40.72 ans
- Age médian des effectifs d'agents en fonction sur emploi permanent : 41.29 ans
Femmes : 40.31 ans
Hommes : 41.29 ans

1.3.2 Pyramide des âge – Personnel médical

Indicateur ANAP

TRANCHE D'AGE	hommes	femmes
de 65 ans à +	1	
de 60 à 64 ans		
de 55 à 59 ans	1	
de 50 à 54 ans		
de 40 à 49 ans		
de 30 à 39 ans		
de 20 à 29 ans		
Moins de 20 ans		

Indicateur ATIH

TRANCHE D'AGE	hommes	femmes
+55 ans	2	
de 41 à 55 ans		
de 25 à 40 ans		
Moins de 25 ans		

- Age moyen des effectifs par sexe sur emploi permanent : hommes : 65.10 ans
- Age moyen des effectifs par sexe sur emploi permanent : femmes : 65.10 ans

1.3.3 Pyramide des âges – Personnel non médical et personnel médical

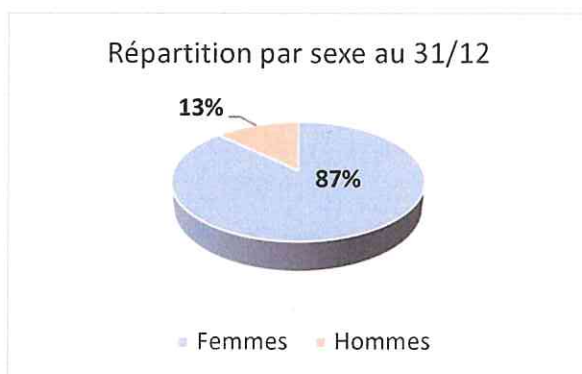
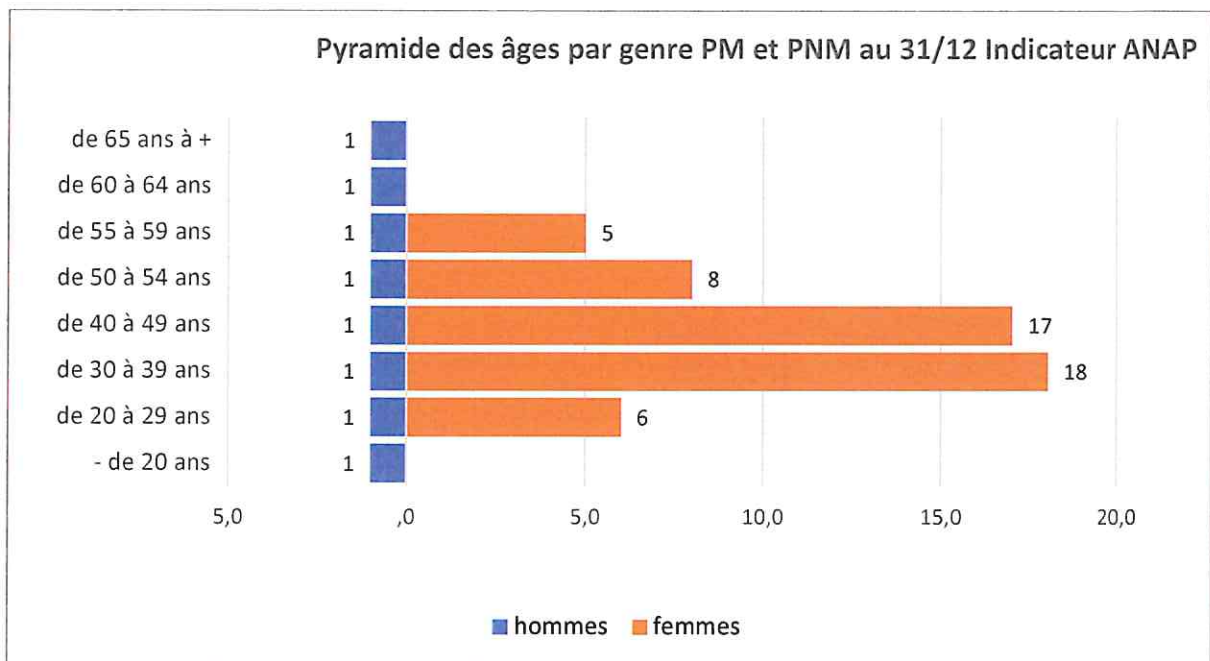

Indicateur ATIH

TRANCHE D'AGE	hommes	femmes
+55 ans	3	4
de 41 à 55 ans	2	26
de 25 à 40 ans	2	22
Moins de 25 ans	1	2

Personnels non médicaux et personnels médicaux

- Age moyen des effectifs d'agents en fonction sur emploi permanent : 42.97 ans
Femmes : 42.40 ans
Hommes : 46.81 ans

- Age médian des effectifs d'agents en fonction sur emploi permanent : 41.39 ans
Femmes : 40.31 ans
Hommes : 49.97 ans

Chapitre 2 – le recrutement

2.1 Transformation de CDD en CDI

BDS PFH 004-O- Nombre de CDD transformés en CDI

☞ 4 CDD ont été transformés en CDI.

Indicateur ANAP Q1022 : nombre de CDD de remplacement sur l'année

☞ 129 CDD de remplacement (congrés, temps partiels, arrêts, formation)

2.2 Nombre d'agents fonctionnaires recrutés au cours de l'année

BDS FPH 008-O Nombre d'agents fonctionnaires (PNM) recrutés au cours de l'année.

- *Mutation(s) : 2*

2.3 Nombre d'agents contractuels recrutés au cours de l'année sur un emploi permanent

BDS FPH 010-O Nombre d'agents contractuels recrutés sur un emploi permanent au cours de l'année

Nombre : 5

Recrutement par sexe et par fondement juridique du contrat	Homme	Femme	Total
CDI suite à des vacances de poste- EHPAD	1	4	5
TOTAL	1	4	5

Niveau hiérarchique

Catégorie	Homme	Femme	Total
A	0	2	2
B	1	2	3
C	0	0	0
TOTAL	1	4	5

2.4 Nombre d'agents contractuels recrutés au cours de l'année

BDS FPH 011-O Nombre d'agents et autres personnels recrutés sur un emploi non permanent

Nombre d'agents : 23

Fondement juridique du contrat	Homme	Femme	Total
Remplacement d'agents absents (arrêts /congrés/formations et études promotionnelles)	3	20	23

Chapitre 3 –Les parcours professionnels

3.1 Vacance de poste

BDS PPH 013-O- Nombre de postes publiés comme vacants ou susceptibles d'être vacants au cours de l'année

Indicateur ANAP Ire 1.1 Taux d'ETP vacant

En 2024 : 7 postes publiés suite à une vacance prévue.

Statut d'emploi (personnel médical) ou filière (personnel non médical) du candidat retenu	Nombre de postes pourvus
Personnel médical	0
Personnel non médical	
Soins	5
Administrative	
Ouvrière et technique	2
Socio-éducative	
Personnels de direction	
TOTAL	7

BDS FPH 014-O - Nombre de candidatures reçues au cours de l'année

L'établissement ne dispose pas de CVthèque recensant l'ensemble des candidatures.

BDS FPH 015-O Nombre de postes pourvus au cours de l'année suite à publication comme poste vacant ou susceptible d'être vacant

7 postes pourvus

BDS FPH 016-O Nombre de postes n'ayant fait l'objet d'aucune candidature

Statut d'emploi (personnel médical) ou filière (personnel non médical) du candidat retenu	Nombre de postes n'ayant fait l'objet d'aucune candidature
Personnel médical	0
Personnel non médical	1
Soins	
Administrative	
Ouvrière et technique	
Socio-éducative	
Personnels de direction	
Psychologues	1
TOTAL	1

Catégorie hiérarchique	Nombre de postes n'ayant fait l'objet d'aucune candidature
A	1
B	
C	
NC (non catégorisé A B C)	
TOTAL	1

3.2 Avancement de grade 2024

BDS FPH 017-O Nombre de promouvables et O bis nombre de promus pour chaque grade

BDS FPH 019-O Nombre de promouvables et O bis nombre de promus pour chaque corps

Corps	Grade	Promouvables	Promus
Adjoint des Cadres Hospitaliers	Adjoint des Cadres Hospitaliers de classe exceptionnelle		
	Homme	0	0
	Femme	0	0
Infirmier en Soins Généraux et Spécialisés	ISGS 2^{ème} grade		
	Homme	0	0
	Femme	0	0
Infirmier	Infirmier de classe supérieure		
	Homme	0	0
	Femme	0	0
Corps des aides-soignants et des auxiliaires de puériculture	AS classe supérieure		
	Homme	0	0
	Femmes	0	0
Corps des AES et des ASHQ	AES principal		
	Homme	0	0
	Femme	0	0
	ASHQ classe supérieure		
	Homme	0	0
	Femme	0	0
Ouvrier principal	Ouvrier principal 1^{ère} classe		
	Homme	0	0
	Femme	0	0
TOTAL			
		Homme	0
		Femmes	0

3.3 Concours ou examen professionnel

BDS FPH 021- O Nombre de fonctionnaires ayant connu dans l'année une réussite à un concours ou examen professionnel

Type d'épreuves	Nombre de fonctionnaires
Epreuve(s) écrite(s)	2
Epreuve(s) orale(s)	
Epreuve(s) pratique(s)	
Sélection sur dossier	
Sélection sur titre(s)	5
TOTAL	7

Tranches d'âges	Nombre de fonctionnaires
- 25 ans	4
25-40 ans	
41-55 ans	3
+ 55 ans	
TOTAL	7

Sexe	Nombre de fonctionnaires
H	1
F	6
TOTAL	7

Type d'épreuves	Nombre de fonctionnaires ayant connu dans l'année une réussite à un concours ou examen professionnel									
	H					F				
	- 25 ans	25-40 ans	41-55 ans	+ 55 ans	TOTAL	- 25 ans	25-40 ans	41-55 ans	+ 55 ans	TOTAL
Epreuve(s) écrite(s)										
Epreuve(s) orale(s)							2			2
Epreuve(s) pratique(s)										
Sélection sur dossier										
Sélection sur titre(s)			1		1		2	2		4
TOTAL			1		1		3	2		6

3.4 Etudes promotionnelles

	Hommes	Femmes	TOTAL
2022	0	1	1
2023	0	1	1
2024	0	1	1

L'établissement demeure engagé dans la promotion professionnelle des professionnels y exerçant. Cela passe notamment par l'accompagnement et le financement d'études promotionnelles. Ainsi, au cours des deux dernières années, deux professionnelles ont obtenu le diplôme D'Etat d'Aide-Soignant.

3.5 Départs

BDS FPH 022-O Nombre d'agents ayant quitté leurs fonctions au cours de l'année selon le motif de départ

Motif	NB agents ayant quitté leurs fonctions
retraite	6
décès	
démission	3
abandon de poste	
départ volontaire	2
révocation	
licenciement	
concours ou recrutement sortant	
fin de détachement	
inaptitude définitive	
fin de contrat	15
détachement	
affectation dans une autre administration	
mise à disposition	
congés pour événements familiaux supérieurs à six mois	
autres causes de radiation	
TOTAL	26

Statut d'emploi ou filière	NB agents ayant quitté leurs fonctions
Personnel médical	0
Personnel non médical	
Soins	17
Administrative	
Ouvrière et technique	9
Socio-éducative	
Personnels de direction	
TOTAL	26

Catégorie hiérarchique	NB agents ayant quitté leurs fonctions
A	
B	8
C	18
NC (non catégorisé A B C)	
TOTAL	26

Catégorie active ou sédentaire	NB agents ayant quitté leurs fonctions
Active	17
Sédentaire	9
TOTAL	26

Âge ou tranche d'âge	NB agents ayant quitté leurs fonctions
- 25 ans	9
25-40 ans	3
41-55 ans	7
+ 55 ans	7
TOTAL	26

Sexe	NB agents ayant quitté leurs fonctions
H	2
F	24
TOTAL	26

Indicateur ANAP Q372 : taux de rotation des professionnels

Mode de calcul :

Numérateur : Somme du taux d'entrée et du taux de sortie

Taux d'entrée : nombre de recrutements au cours de l'année/Effectifs réels en nombre de personnes au 31/12/N-1

Taux de sortie : nombre de départs dans l'année/Effectifs réels en nombre de personnes au 31/12/N-1

Dénominateur : 2

Nombre de recrutements au cours de l'année : 14 entrées (CDI, stagiaires et titulaires)

Nombre de départs de personnes dans l'année : 8 sorties

Effectifs réels au 31/12/2024 : 60

☞ **Taux de rotation : 18.15 %**

BDS FPH 023-O Nombre de ruptures conventionnelles

Nombre de ruptures conventionnelles : 0

Rupture conventionnelle réellement signées en 2024			
Nombre d'agents	Age moyen	Ancienneté moyenne dans l'établissement	Montant moyen Indemnité versée
/	/	/	/

Nombre de demandes de ruptures conventionnelles sur l'année 2024		
Total		0
Statut de l'agent	Titulaire/stagiaire	0
	Contractuel/les	0
Catégorie hiérarchique	A	0
	B	0
	C	0
Type de saisine	Agent(e)	0
	Etablissement	0
Age	< ou = 29 ans	0
	30-39 ans	0
	40-49 ans	0
	50-59 ans	0
	>ou = 60 ans	0
Sexe	Femme	0
	Homme	0

Chapitre 4 –La formation

4.1 Nombre d'agents formés

BDS FPH 024-0 Nombre d'agents formés dont :

- *Ayant suivi au moins une formation statutaire*
- *Ayant suivi au moins une formation professionnelle continue*
- *Dont ayant suivi au moins une formation professionnelle via une formation à distance*
- *Dont ayant suivi au moins une formation professionnelle continue via l'utilisation du CPF*
- *Ayant obtenu un diplôme via la VAE*

4.2 Les types de formations dispensées

➤ Formation continue

➤ Formation promotionnelle :

- ✕ Fonds de Qualification – Compte Personnel de Formation (FQ CPF)
- ✕ Etudes promotionnelles

Un agent ayant le grade d'ASHQ a intégré la formation d'aide-soignant dans le cadre des études promotionnelles (août 2023 / juillet 2024).

4.3 Nombre de jours de formation

Nombre de jours de formation correspondant aux études promotionnelles : 201 jours

Nombre de jours de formations continues : 146 journées

4.4 Les dépenses de formation

Cotisations ANFH en € :

Année	Plan : 2,1%	FMEP : 0,6%	CFP : 0,2%	TOTAL
2020	33 032.29	9 437.73	3 146.07	45 616.09
2021	36 587,06	10 453.40	3 484.42	50 424.88
2022	37 288.65	10 653.98	3 551.35	51 493.98
2023	39 366.49	11 247.35	3 749.01	54 362.85
2024	41 554.14	11 872.49	3 957.56	57 384.19

Remboursements formation :

Année	Enseignement	Déplacements/repas	Traitements	TOTAL remboursements
2020	6 985.70	1 562.58	4 927.25	13 475.53
2021	14 674.08	925.35	13 917.90	29 517.33
2022	15 356.07	2 077,01	12 069.86	29 682.94
2023	29 518.11	7 503.57	36 739.23	73 760.91
2024	18 419.72	4 812.74	6 655.88	29 888.34

Remboursement études promotionnelles :

Année	Enseignement	Déplacements/repas	Traitements	TOTAL remboursements
2020	5 675.25		22 500.00	28 175.25
2021	1 727.25		118.10	1 845.35
2022	0	622.38	4 430.72	5 053.10
2023	3 317.00	3 594.50	28 538.44	35 449.94
2024	5 804.11	3 337.69	18 600.00	27 741.69

Chapitre 5 – La rémunération

5.1 Indicateurs RSU ATIH

BDS FPH 028-O Masse salariale en euros

BDS FPH 030-O Nombre d'agents bénéficiant de la GIPA

BDS FPH 031-O Total des rémunérations annuelles brutes versées dont HS ventilées par statut d'emploi ou filière et sexe pour les fonctionnaires

BDS FPH-032 O Nombre d'équivalents temps plein annuels rémunérés (Agents sur emplois permanents)

BDS FPH 034-O Total des rémunérations annuelles brutes versées dont HS ventilées par statut d'emploi ou filière et sexe pour autres catégorie

BDS FPH 028-O Masse salariale en euros

Ensemble des dépenses de rémunération et charges sociales	Masse salariale en euros*
Personnel médical	57 461
Personnel non médical	3 030 658
TOTAL	3 088 119

(*) arrondi à l'euro

BDS FPH 030-O Nombre d'agents bénéficiant de la GIPA

Aucun agent ne bénéficie de la GIPA.

⇨ Pour les agents sur emploi permanent rémunérés au cours de l'année

BDS FPH O31-O Total des rémunérations annuelles brutes versées (Agent sur emploi permanent)

Statut d'emploi (personnel médical) ou filière (personnel non médical)	Total des rémunérations annuelles brutes versées en euros *	dont pour les fonctionnaires :					dont pour les praticiens hospitaliers :			
		Primes et indemnités	dont NBI et primes de sujétion des aides-soignants	dont heures supplémentaires	dont indemnité de résidence	dont supplément familial de traitement	Primes et indemnités	dont indemnité d'engagement public exclusif (IESPE)	dont temps de travail additionnel	dont gardes et astreintes
Agents sur emploi permanent	Personnel médical	39 618	2 514	0	0	0	0	0	0	0
	Hospitaliers universitaires titulaires									
	Praticiens hospitaliers titulaires									
	Assistants									
	Hospitaliers universitaires non titulaires									
	Attachés									
	Praticiens associés									
	Autres salariés (y compris ne relevant pas d'un statut)	39 618	2 514							
	Personnel non médical	1 813 702	574 940	65 401	7 166	0	38 195			
	Soins	1 358 448	433 494	63 924	6 627		28 563			
	Rééducation									
	México-technique									
	Administrative	72 549	17 022	1 477	0		53			
	Ouvrière et technique	259 436	64 599		538		4 489			
	Socio-éducative	28 958	7 455				1 552			
Personnels de direction	94 311	52 369				3 538				
Psychologues										
Sages-femmes										
TOTAL	1 853 319	577 454	65 401	7 166	0	38 195	0	0	0	

Catégorie hiérarchique	Total des rémunérations annuelles brutes versées en euros *	dont pour les fonctionnaires :					dont pour les praticiens hospitaliers :			
		Primes et indemnités	dont NBI et primes de sujétion des aides-soignants	dont heures supplémentaires	dont indemnité de résidence	dont supplément familial de traitement	Primes et indemnités	dont indemnité d'engagement de service public exclusif (IESPE)	dont temps de travail additionnel	dont gardes et astreintes
Agents sur emploi permanent										
	A	331 720	100 168	49 135	4 407	6 412	2 514			
	B	911 852	323 010	12 117	1 985	18 207				
	C	609 748	151 762	4 148	774	13 577				
	NC (non catégorisé A B C)									
TOTAL	1 853 319	574 940	65 401	7 166	0	38 195	2 514	0	0	0

Âge ou tranches d'âge	Total des rémunérations annuelles brutes versées en euros *	dont pour les fonctionnaires :					dont pour les praticiens hospitaliers :		
		Primes et indemnités	dont NBI et primes de sujétion des aides-soignants	dont heures supplémentaires	dont indemnité de résidence	dont supplément familial de traitement	Primes et indemnités	dont indemnité d'engagement de service public exclusif (IESPE)	dont gardes et astreintes
Agents sur emploi permanent									
	- 25 ans	82 987	13 463	2 995	15	311			
	25-40 ans	681 499	213 021	30 577	1 034	25 238			
	41-55 ans	811 240	264 682	23 932	829	12 619			
	+ 55 ans	277 593	83 775	7 896	5 288	27			
TOTAL	1 853 319	574 940	65 401	7 166	0	38 195			

Sexe	Total des rémunérations annuelles brutes versées en euros *	dont pour les fonctionnaires :					dont pour les praticiens hospitaliers :			
		Primes et indemnités	dont NBI et primes de sujétion des aides-soignants	dont heures supplémentaires	dont indemnité de résidence	dont supplément familial de traitement	Primes et indemnités	dont indemnité d'engage- ment de service public exclusif (IESPE)	dont temps de travail additionnel	dont gardes et astreintes
Agents sur emploi permanent										
	H	182 492	43 008	2 981	986	999	2 514			
	F	1 670 827	531 932	62 420	6 180	37 196				
TOTAL	1 853 319	574 940	65 401	7 166	0	38 195	2 514	0	0	0

Statut d'emploi (personnel médical) ou filière (personnel non médical) et Catégories		Total des rémunérations annuelles brutes versées en euros - Sexe et tranches d'âge									
		H					F				
		- 25 ans	25-40 ans	41-55 ans	+ 55 ans	TOTAL H	- 25 ans	25-40 ans	41-55 ans	+ 55 ans	TOTAL F
Agents sur emploi permanent		0	0	0	39 618	39 618	0	0	0	0	0
Personnel médical											
Hospitaliers universitaires titulaires						0					0
Praticiens hospitaliers titulaires						0					0
Assistants						0					0
Hospitaliers universitaires non titulaires						0					0
Attachés						0					0
343392,36						0					0
Autres salariés (y compris ne relevant pas d'un statut)						0					0
Personnel non médical		0	41 570	71 749	29 555	142 874	43 369	639 929	739 491	248 038	1 670 827
Soins											
						0	0	53 838	78 093	49 740	181 672
			12 771	36 158		48 929	43 369	343 392	238 932	168 946	794 640
			28 799			28 799	0	97 253	180 544	26 610	304 408
Rééducation						0					0
						0					0
						0					0
México-technique						0					0
						0					0
Administrative						0					0
						0					0
						0					0
Ouvrière et technique						0					0
						0					0
						0					0
						0					0
						0					0
Socio-éducative						0					0
						0					0
						0					0
						0					0
						0					0
Personnels de direction						0					0
						0					0
						0					0
						0					0
Psychologues						0					0
						0					0
						0					0
Sages-femmes						0					0
						0					0
						0					0
TOTAL		0	41 570	71 749	69 173	182 492	43 369	639 929	739 491	248 038	1 670 827

Statut d'emploi (personnel médical) ou filière (personnel non médical) Agents sur emploi permanent	Nombre d'équivalents temps plein annuels rémunérés
Personnel médical	0,38
<i>Hospitaliers universitaires titulaires</i>	
<i>Praticiens hospitaliers titulaires</i>	
<i>Assistants</i>	
<i>Hospitaliers universitaires non titulaires</i>	
<i>Attachés</i>	
<i>Praticiens associés</i>	
<i>Autres salariés (y compris ne relevant pas d'un statut)</i>	0,38
Personnel non médical	50,45
<i>Soins</i>	37,86
<i>Rééducation</i>	
<i>Médico-technique</i>	
<i>Administrative</i>	2,16
<i>Ouvrière et technique</i>	8,49
<i>Socio-éducative</i>	0,94
<i>Personnels de direction</i>	1,00
<i>Psychologues</i>	
<i>Sages-femmes</i>	
TOTAL	50,83

Sexe Agents sur emploi permanent	Nombre d'équivalents temps plein annuels rémunérés
<i>H</i>	4,65
<i>F</i>	46,18
TOTAL	50,83

⇒ Pour les agents des autres catégories et autres statuts rémunérés (non permanents) au cours de l'année

BDS FPH 034-O Total des rémunérations annuelles brutes versées, dont heures supplémentaires (Agents des autres catégories et statuts (non permanents))

Agents des autres catégories et statuts (non permanents)	Total des rémunérations annuelles brutes versées en euros *	dont heures supplémentaires
Statut d'emploi (personnel médical) ou filière (personnel non médical)		
Personnel médical		
Hospitaliers universitaires titulaires		
Praticiens hospitaliers titulaires		
Assistants		
Hospitaliers universitaires non titulaires		
Attachés		
Praticiens associés		
Autres salariés (y compris ne relevant pas d'un statut)		
Personnel non médical	170 267	1 607
Soins	106 652	929
Rééducation		
Médico-technique		
Administrative		
Ouvrière et technique	63 615	678
Socio-éducative		
Personnels de direction		
Psychologues		
Sages-femmes		
TOTAL	170 267	1 607

(*) arrondi à l'euro

Agents des autres catégories et statuts (non permanents)	Total des rémunérations annuelles brutes versées en euros *	dont heures supplémentaires
Sexe		
H	36 112	256
F	134 155	1 351
TOTAL	170 267	1 607

BDS FPH 035-O Nombre d'équivalent temps plein rémunérés (Agents des autres catégories et statuts (non permanents))

Statut d'emploi (personnel médical) ou filière (personnel non médical)	Nombre équivalent temps-plein rémunérés
Agents des autres catégories et statuts (non permanents)	
Personnel médical	0,00
Hospitaliers universitaires titulaires	
Praticiens hospitaliers titulaires	
Assistants	
Hospitaliers universitaires non titulaires	
Attachés	
Praticiens associés	
Autres salariés (y compris ne relevant pas d'un statut)	
Personnel non médical	4,81
Soins	3,00
Rééducation	
Médico-technique	
Administrative	
Ouvrière et technique	1,81
Socio-éducative	
Personnels de direction	
Psychologues	
Sages-femmes	
TOTAL	4,81

Sexe	Nombre équivalent temps-plein rémunérés
Agents des autres catégories et statuts (non permanents)	
H	3,71
F	1,10
TOTAL	4,81

5.2 Focus coût chargé CTI et PGA

Focus Coût chargé PGA – Titulaires et contractuel/les

Année	Montant PGA versé Notification ARS - €	Montant PGA Réel EHPAD - €	Ecart - €
2021	33 936.00	32 017.21	1 918.79
2022	33 936.00	32 810.37	1 125.63
2023	33 936.00	37 244.99	-3 308.99
2024	33 936.00	39 213.78	-5 277.78

Focus coût chargé CTI – Titulaires et contractuels/les

Année	Montant CTI versé Notification ARS - €	Montant CTI Réel EHPAD - €	Ecart - €
2021	237 897.91	235 601.55	2 296.36
2022	237 897.91	230 841.73	7 056.18
2023	242 380.91	248 500.96	-6 120.05
2024	285 427.49	248 087.56	37 339.93

5.3 Dépenses des personnels intérimaires

La part des dépenses d'intérim dans les dépenses de personnel est calculée comme suit :

$$\frac{(Dépenses liées à l'emploi de personnels intérimaires l'année n)}{(Masse salariale chargée de l'année n + Dépenses liées à l'emploi de personnels intérimaires l'année n)}$$

Les dépenses d'intérim ne concernent que le personnel non médical.

Evolution des dépenses intérim en % :

2019	2020	2021	2022	2023	2024
0,012%	0,72%	0,11%	0,60%	0,65%	0,39%

Taux d'évolution des dépenses intérimaires	2021	2022	2023	2024
Dépenses intérimaires	2 991.30	16 763.33 €	19 107.81 €	12 244.79 €
Recrutement via intérim			3 600 €	3 504.30 €
Evolution des dépenses intérimaires		+ 460.40 %	+ 13.98 %	-56.05%

Nombre de journées rapportées en ETP effectuées par des personnels intérimaires :

	2022	2023	2024
Nombre d'heures effectuées par des personnels intérimaires	352	346	207
Nombre de journées rapportées en ETP effectuées par des personnels intérimaires	0.19	0.19	0.11

Chapitre 6 : L'action sociale

BDS FPH 154-O : Montant HT de la dépense consacrée à l'action sociale

	2022	2023	2024	Variation 2024 / 2023	
Effectif déclaré	58	60	59	-2 %	↘
Nombre d'agents en activité ayant perçu au moins une prestation ou action du C.G.O.S	37	38	48	26 %	↗
Taux d'impact*	64 %	63 %	81 %	18 pts	↗
Contributions versées au C.G.O.S (dont CESU)	27 370 €	28 771 €	29 563 €	3 %	↗
Contributions redistribuées sous forme de prestations ou actions (hors Aides remboursables**)	21 289 €	26 816 €	28 682 €	7 %	↗
Taux de redistribution des contributions	78 %	93 %	97 %	4 pts	↗

BDS FPH 155-O Nombre d'agents bénéficiaires de prestations sociales par type de prestation

Prestations et actions (hors Aides remboursables)	Montants versés par le C.G.O.S	Nombre d'agents servis	Nombre de bénéficiaires
ENFANTS	11 803 €	34	54
Centre de loisirs et périscolaire	1 385 €	9	13
CESU Garde d'enfants	4 200 €	8	10
Etudes-éducation-formation	4 898 €	21	32
Naissance-Adoption	180 €	1	1
Noël des enfants	1 140 €	25	36
LOISIRS ET VACANCES	4 802 €	28	175
Billetterie et loisirs	606 €	15	120
Chèques-vacances	590 €	6	6
Offres vacances	1 066 €	5	29
Prestations Vacances	1 970 €	10	14
Sports-loisirs-culture	330 €	6	7
Titres culture	240 €	4	4
AVANTAGES	0 €	3	3
Offres Avantages Conso et Services+	0 €	3	3
PROTECTION	4 140 €	2	2
Aide sociale aux agents en situation de maladie	3 480 €	1	1
Aides exceptionnelles (difficultés)			
Congés de présence parentale et de solidarité familiale			
Décès			
Enfant en situation de handicap	660 €	1	1
Renseignement juridique			
RETRAITE	7 937 €	6	6
Départ à la retraite	7 937 €	6	6
Prestation annuelle retraités			
Total	28 682 €	47	229

Répartition des prestations et actions perçues en 2024 par les agents de votre établissement par thème

(hors Aides remboursables)

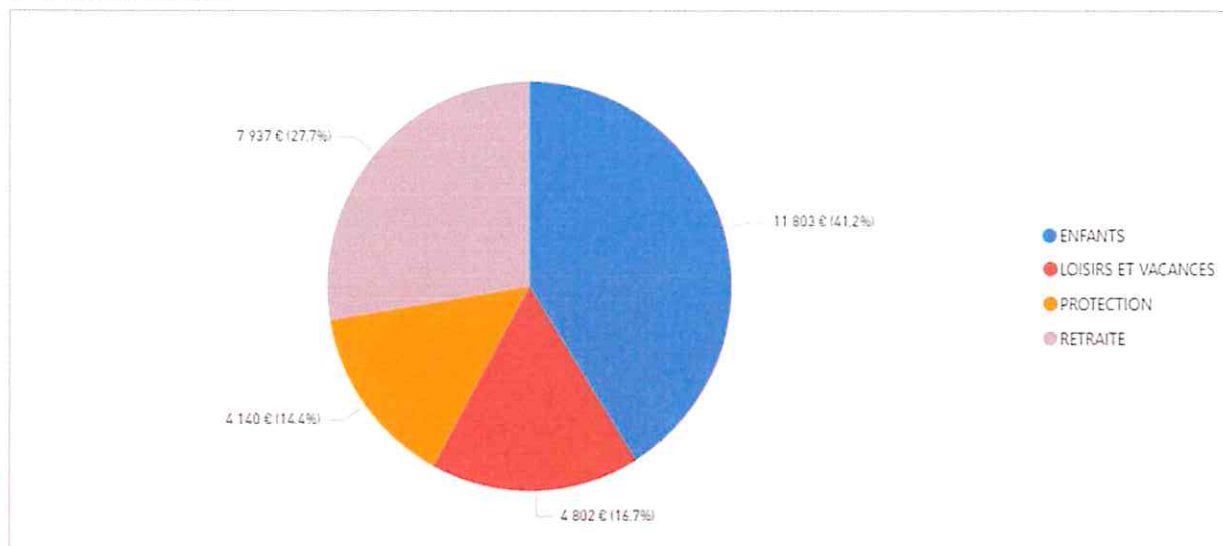

Chapitre 7 : L'égalité professionnelle entre les femmes et les hommes

Thématique de l'égalité professionnelle entre les femmes et les hommes

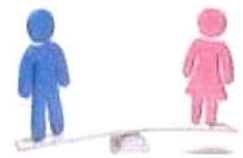

Ecart global de rémunération entre les femmes et les hommes pour les agents contractuels et les praticiens contractuels

	En €			en %		
	Total	Traitement	Primes	Total	Traitement	Primes
Résultats en ETPR	écart employeur F-H	-660 €	-516 €	-144 €	-19,5%	-15,3%
	dont effet inter filière/catégorie	-654 €	-533 €	-121 €	-19,3%	-15,7%
	dont effet intra filière/catégorie	-6 €	16 €	-22 €	-0,2%	0,5%
						-0,7%

Taux utilisé pour l'indicateur 1 0,7% il s'agit de l'écart en valeur absolu de prime par filière/catégorie

	Rémunération totale (hors sur-rémunération outre-mer)										dont partie traitement						dont total indemnités et primes (hors sur-rémunération outre-mer)							
	rémunération mensuelle moyenne		effectifs (en ETPR)		part des femmes (ETPR)		Part dans l'effet inter filière/ catégorie hiérarchique		Part dans l'effet intra filière/ catégorie hiérarchique		Traitement mensuel moyen		Part dans l'effet inter filière/ catégorie hiérarchique		Part dans l'effet intra filière/ catégorie hiérarchique		Primes et indemnités mensuelles moyennes		Part dans l'effet inter filière/ catégorie hiérarchique		Part dans l'effet intra filière/ catégorie hiérarchique		part de primes	
																	hommes	femmes						
	Totaux en ligne ->	3 382 €	2 722 €	4	18	83%	hommes	femmes	2 477 €	1 961 €	hommes	femmes	905 €	762 €	hommes	femmes	27%	28%	hommes	femmes				
Filière/catégorie hiérarchique																								
Filière médical (tout PM)	8 804 €	0 €	0	0	0%	-603 €	0 €	-626 €	0 €	8 245 €	0 €	-626 €	0 €	0 €	559 €	0 €	23 €	0 €	0 €	6%	0%			
Filière soins - catégorie A	0 €	3 088 €	0	2	100%	26 €	0 €	58 €	0 €	2 603 €	0 €	58 €	0 €	485 €	0 €	-32 €	0 €	0 €	0%	16%				
Filière soins - catégorie B	3 015 €	2 548 €	2	4	68%	-26 €	-125 €	67 €	-73 €	1 851 €	1 578 €	-73 €	-73 €	970 €	1 164 €	-93 €	-52 €	39%	38%					
Filière soins - catégorie C	2 400 €	2 954 €	1	5	84%	-9 €	162 €	-5 €	77 €	1 811 €	2 074 €	-5 €	77 €	880 €	589 €	-4 €	85 €	25%	30%					
Filière rééducation - catégorie A	0 €	0 €	0	0	0%	0 €	0 €	0 €	0 €	0 €	0 €	0 €	0 €	0 €	0 €	0 €	0 €	0 €	0%	0%				
Filière rééducation - catégorie B	0 €	0 €	0	0	0%	0 €	0 €	0 €	0 €	0 €	0 €	0 €	0 €	0 €	0 €	0 €	0 €	0 €	0%	0%				
Filière rééducation - catégorie C	0 €	0 €	0	0	0%	0 €	0 €	0 €	0 €	0 €	0 €	0 €	0 €	0 €	0 €	0 €	0 €	0 €	0%	0%				
Filière médico-technique - catégorie A	0 €	0 €	0	0	0%	0 €	0 €	0 €	0 €	0 €	0 €	0 €	0 €	0 €	0 €	0 €	0 €	0 €	0%	0%				
Filière médico-technique - catégorie B	0 €	0 €	0	0	0%	0 €	0 €	0 €	0 €	0 €	0 €	0 €	0 €	0 €	0 €	0 €	0 €	0 €	0%	0%				
Filière médico-technique - catégorie C	0 €	0 €	0	0	0%	0 €	0 €	0 €	0 €	0 €	0 €	0 €	0 €	0 €	0 €	0 €	0 €	0 €	0%	0%				
Filière administrative - catégorie A	0 €	0 €	0	0	0%	0 €	0 €	0 €	0 €	0 €	0 €	0 €	0 €	0 €	0 €	0 €	0 €	0 €	0%	0%				
Filière administrative - catégorie B	0 €	0 €	0	0	0%	0 €	0 €	0 €	0 €	0 €	0 €	0 €	0 €	0 €	0 €	0 €	0 €	0 €	0%	0%				
Filière administrative - catégorie C	0 €	2 387 €	0	1	100%	-30 €	0 €	-4 €	0 €	0 €	1 994 €	-4 €	0 €	0 €	0 €	392 €	-26 €	0 €	0 €	0%	16%			
Filière ouvrière et technique - catégorie A	0 €	4 478 €	0	0	100%	28 €	0 €	14 €	0 €	0 €	2 870 €	14 €	0 €	0 €	0 €	1 608 €	14 €	0 €	0%	36%				
Filière ouvrière et technique - catégorie B	0 €	0 €	0	0	0%	0 €	0 €	0 €	0 €	0 €	0 €	0 €	0 €	0 €	0 €	0 €	0 €	0 €	0%	0%				
Filière ouvrière et technique - catégorie C	2 637 €	2 467 €	1	5	91%	-32 €	-43 €	-36 €	13 €	1 784 €	1 834 €	-36 €	13 €	633 €	853 €	4 €	-55 €	32%	26%					
Filière socio-éducative - catégorie A	0 €	0 €	0	0	0%	0 €	0 €	0 €	0 €	0 €	0 €	0 €	0 €	0 €	0 €	0 €	0 €	0 €	0%	0%				
Filière socio-éducative - catégorie B	0 €	2 408 €	0	0	100%	-8 €	0 €	-1 €	0 €	0 €	2 002 €	-1 €	0 €	406 €	0 €	-7 €	0 €	0%	17%					
Filière socio-éducative - catégorie C	0 €	0 €	0	0	0%	0 €	0 €	0 €	0 €	0 €	0 €	0 €	0 €	0 €	0 €	0 €	0 €	0%	0%					
Filière personnels de direction - catégorie A	0 €	0 €	0	0	0%	0 €	0 €	0 €	0 €	0 €	0 €	0 €	0 €	0 €	0 €	0 €	0 €	0%	0%					
Filière des psychologues - catégorie A	0 €	0 €	0	0	0%	0 €	0 €	0 €	0 €	0 €	0 €	0 €	0 €	0 €	0 €	0 €	0 €	0%	0%					
Filière des sages-femmes - catégorie A	0 €	0 €	0	0	0%	0 €	0 €	0 €	0 €	0 €	0 €	0 €	0 €	0 €	0 €	0 €	0 €	0%	0%					

Etablissement de = ou - 200M€

Index	taux ou nombre	points
Indicateur 1	1,8	38
Indicateur 2	0,7	30
Indicateur 3	0,0	15
Indicateur 4	0,0	15
Note finale sur 100		98
Note finale après proratisation		140

Chapitre 8 : La responsabilité sociale de l'établissement

8.1 Les Parcours Emplois Compétences (PEC)

Année	Nb d'heures effectuées	Coût PEC- €	Remboursement ASP- €	Reste à charge -€
2021	2 284.64	30 040.07	12 607.92	17 432. 15
2022	1 933.09	27 176.35	12 596.44	14 579.91
2023 Régul 2022	292.94	3 561.41 0.00	1 523.70 2 878.20	2 037.71 -2 878.20

Aucun PEC en 2024.

8.2 Les stagiaires

- Nombre de stagiaires accueillis

19 stagiaires ont été accueillis en 2024. (16 stagiaires ont été accueillis en 2023).

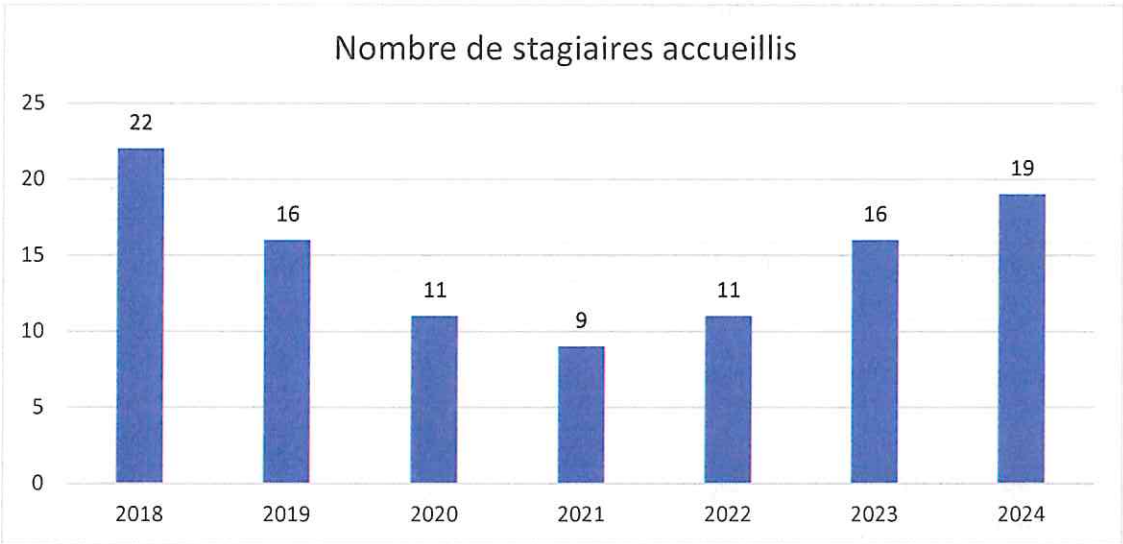

Chapitre 9- Instances consultatives

Le dialogue social est animé au travers :

- ⇒ **Du Comité Social d'Etablissement (CSE)**, chargé de donner son avis sur les questions et projets relatifs à l'organisation et au fonctionnement de l'établissement.

9.1 Comité social d'établissement

BDS FPH 158-O Nombre de représentants du personnel par type d'instance et niveau pour le CSE ventilé selon :

- Organisation syndicale
- Fonction (titulaires et suppléants)
- Sexe

Nombre de représentants du personnel par type d'instance et niveau pour le CSE

Nombre de représentants*			
Absence de syndicat	Fonction	Genre	
		Homme	Femme
	Titulaires	1	4
	Suppléants	1	3

*Issus des élections du 08 décembre 2022 : tirage au sort suite PV de carence d'absence de représentation syndicale

A noter : départ d'un agent titulaire le 20/07/2023.

Nombre de réunions des instances au cours de l'année

BDS FPH 159 F Nombre de réunion des instances au cours de l'année, ventilé par type d'instance et ventilé par niveau pour le CSE

	Ordinaire	Complémentaire	Exceptionnel	Extraordinaire
2024	4	0	0	0

Heures de délégation mensuelles des représentants au CSE

	2023	2024
Heures de délégation inscrites au planning	240	216
Heures de délégation effectivement réalisées	26.75	8

Crédit global de temps syndical

Nombre d'ASA accordées : 0

Heures consacrées à la préparation et à la participation au CSE

Malgré les outils à disposition pour recenser le nombre d'heures de délégation CSE, aucune heure n'a été relevée.

9.2 Formation spécialisée

Nombre de réunions

BDS-FPH 057-O Nombre de formation spécialisée par type

BDS FPH 058-O Nombre de CSE exerçant les compétences d'une formation spécialisée

BDS FPH 059-O Nombre de membres des FS par catégorie de FS (titulaires et suppléants)

BDS-FPH 065-O Nombre de réunions de FS (hors groupe de travail)

L'établissement ne dispose pas de formation spécialisée conformément à la réglementation ; Ainsi, la compétence appartient au CSE.

Nombre de CSE ayant exercé les compétences de la FS	Ordinaire	Complémentaire	Exceptionnel	Extraordinaire
2024	4	0	0	0

Les membres de la formation spécialisée sont identiques à ceux du CSE (cf. indicateur BDS FPH 158-O)

BDS FPH 060-O Nombre de membres ayant une formation et durée de celle-ci

BDS FPH 061-O Nombre de membres ayant une formation en matière d'hygiène, de sécurité et de conditions de travail

2024	Nombre de jours	Nombre d'agents formés
Formation CSE et FS	15	3

Visites et enquêtes des FS

BDS FPH 068-O Nombre de visites de site effectuées dont le rapport a été étudié en séance et selon le type de séance

Aucune visite n'a donné lieu à un rapport étudié en séance.

Recours à un expert certifié

BDS FPH 070-O Recours à un expert certifié ventilé par motif

	2024
A l'initiative de l'administration	0
Suite à une délibération du CSE en FS	0
En cours de procédure	0
Refusée par l'administration	0
Demande à l'inspection du travail pour désaccord sérieux et persistant sur le recours à l'expert certifié	0
TOTAL	0

Signalement d'un danger grave et imminent et droit de retrait

BDS FPH 075-O Nombre de signalement d'un danger grave et imminent

Nombre de signalement	2023
Ayant fait l'objet d'une saisine de l'inspection de travail	0
Ayant fait l'objet d'une inscription au registre	0

BDS FPH 079-O Nombre de rapports annuels des médecins du travail reçus par le CSE en formation spécialisée

L'établissement n'a plus de médecine du travail depuis le 1^{er} janvier 2024.

BDS FPH 088-O Nombre de DUERP reçus par le CSE en formation spécialisée et étudiés

Un DUERP est existant dans l'établissement et mis à jour annuellement.

9.3 Recours formés auprès des CAP et CCP

Il n'y a pas de CAP/CCP locale.

Les CAP et CCP sont départementales et gérés par le Centre hospitalier du Mans. Aucun recours n'a été enregistré.

Chapitre 10 : Discipline

BDS FPH 171-O Nombre de sanctions prononcés

Aucune sanction n'a été prononcée en 2024.

Chapitre 11 : Organisation du travail et du temps de travail

Un protocole d'accord relatif au repos quotidien fixé à 11 heures a été adopté sur l'établissement.

11.1 Cycles de travail

Nombre de dimanches et jours fériés effectués dans l'année des professionnels non médicaux : **1 153 jours**.

BDS FPH 123-O Répartition des effectifs (PNM) en fonction au 31 décembre selon :

Les cycles de travail

Le recours à l'annualisation du temps de travail

L'organisation du travail (notamment sur le nombre et la proportion d'agents concernés par une durée de repos quotidien fixé à 11 heures)

19 agents (13 agents du service soins et 6 agents du service hôtellerie) ont eu une durée de repos quotidien de 11 heures (46 jours sur l'année dont 18 jours pour le service hôtellerie) pour répondre à des nécessités de service et à des demandes des agents.

BDS FPH 124-pool de remplacement

Il n'existe pas de pool de remplacement.

11.2 Astreintes et interventions

BDS FPH 126-O : versement d'astreinte

Il n'y a pas de versement de paiement d'astreinte.

11.3 Télétravail et travail à distance

BDS FPH 129-O Nombre d'agents en fonction au 31 décembre exerçant leurs fonctions dans le cadre du télétravail : 0

11.4 Heures supplémentaires

BDS FPH 132-O Nombre d'agents en fonction au 31 décembre ayant effectué des heures supplémentaires (rémunérées/récupérées/écrêtées/annualisées)

La différence entre heures complémentaires et supplémentaires réside dans les salariés concernés. Les heures supplémentaires concernent les salariés qui travaillent déjà à plein temps, tandis que les heures complémentaires concernent les salariés qui ont un contrat à temps non complet/partiel.

	2022 – en €	2023- en €	2024- en €
Heures suppl. de 1 à 14 heures Exo :	5 173.68	6 027.32	5 492.10
Heures suppl. au-delà de 14 heures Exo	479.61	716.48	677.03
Heures suppl. de nuit de 1 à 14 heures Exo			1 861.31
Heures suppl. de nuit au-delà de 14 heures Exo			834.78
Heures complémentaires	0	0	
Heures complémentaires Exo Maj <= 1/10	0	10.66	
Heures complémentaires Exo Maj >1/10	0	0	

11.5 Temps complet/incomplet – Temps plein et temps partiel

BDS FPH 134-O Répartition des effectifs en fonction au 31 décembre :

- Sur emploi à temps complet (temps plein/ temps partiel de droit par quotité de travail/ à temps plein sur autorisation par quotité de travail)
- Sur emploi à temps non complet

Statut d'emploi (personnel médical) ou filière (personnel non médical)	Effectifs en fonction au 31 décembre						
	Sur emploi temps complet			Sur emploi temps incomplet			
	à temps plein	à temps partiel de droit	à temps partiel sur autorisation	moins de 50%	de 50% à moins de 60%	de 60% à moins de 70%	70% et plus
Personnel médical	0	0	0	2	0	0	0
<i>Autres salariés (y compris ne relevant pas d'un statut)</i>				2			
Personnel non médical	44	5	3	2	0	0	4
Soins	34	3	3				2
Administrative	3						
Ouvrière et technique	5	2		2			2
Socio-éducative	1						
Personnels de direction	1						
TOTAL	44	5	3	4	0	0	4

Catégorie	Effectifs en fonction au 31 décembre						
	Sur emploi temps complet			Sur emploi temps incomplet			
	à temps plein	à temps partiel de droit	à temps partiel sur autorisation,	moins de 50%	de 50% à moins de 60%	de 60% à moins de 70%	70% et plus
A	6			3			
B	20	3	3				
C	18	2		1			4
NC (non catégorisé A B C)							
TOTAL	44	5	3	4	0	0	4

Tranche d'âge	Effectifs en fonction au 31 décembre						
	Sur emploi temps complet			Sur emploi temps incomplet			
	à temps plein	à temps partiel de droit,	à temps partiel sur autorisation,	moins de 50%	de 50% à moins de 60%	de 60% à moins de 70%	70% et plus
- 25 ans	1			1			1
25-40 ans	18	3	1				
41-55 ans	22	1	1	1			3
+ 55 ans	3	1	1	2			
TOTAL	44	5	3	4	0	0	4

Sexe	Effectifs en fonction au 31 décembre						
	Sur emploi temps complet			Sur emploi temps incomplet			
	à temps plein	à temps partiel de droit	à temps partiel sur autorisation,	moins de 50%	de 50% à moins de 60%	de 60% à moins de 70%	70% et plus
H	4	1		3			
F	40	4	3	1			4
TOTAL	44	5	3	4	0	0	4

BDS FPH 135-O Nombre de demandes liées au temps partiel au cours de l'année :

Motif de la demande	Nombre de demandes liées au temps partiel au cours de l'année				
	Présentées	Acceptées	dont premières demandes	dont modification de quotité	dont retour à temps plein
<i>Naissance ou adoption d'un enfant</i>	4	4	2		
<i>Soins donnés à un membre de sa famille</i>	3	3			
<i>Handicap de l'agent</i>					
<i>Raisons personnelles</i>	7	7	2		2
<i>Motif thérapeutique</i>					
<i>Création ou reprise d'entreprise</i>					
TOTAL	14	14	4	0	2

Type de saisine	Nombre de demandes liées au temps partiel au cours de l'année				
	Présentées	Acceptées	dont premières demandes	dont modification de quotité	dont retour à temps plein
<i>Initiative de l'agent</i>	14	14	4		2
<i>Initiative de l'administration</i>	0	0	0	0	0
TOTAL	14	14	4	0	2

Sens de la décision	Nombre de demandes liées au temps partiel au cours de l'année				
	Présentées	Acceptées	dont premières demandes	dont modification de quotité	dont retour à temps plein
<i>compatibilité</i>	14	14	4		2
<i>compatibilité avec réserve</i>					
<i>incompatibilité</i>					
TOTAL	14	14	4	0	2

Statut d'emploi (personnel médical) ou filière (personnel non médical)	Nombre de demandes liées au temps partiel au cours de l'année				
	Présentées	Acceptées	dont premières demandes	dont modification de quotité	dont retour à temps plein
Personnel médical					
<i>Autres salariés (y compris ne relevant pas d'un statut)</i>					
Personnel non médical					
<i>Soins</i>	11	11	3		2
<i>Administrative</i>					
<i>Ouvrière et technique</i>	3	3	1		
<i>Socio-éducative</i>					
<i>Personnels de direction</i>					
TOTAL	14	14	4	0	2

Catégorie	Nombre de demandes liées au temps partiel au cours de l'année				
	Présentées	Acceptées	dont premières demandes	dont modification de quotité	dont retour à temps plein
<i>A</i>					
<i>B</i>	11	11	3		2
<i>C</i>	3	3	1		
<i>NC (non catégorisé A B C)</i>					
TOTAL	14	14	4	0	2

Tranche d'âge	Nombre de demandes liées au temps partiel au cours de l'année				
	Présentées	Acceptées	dont premières demandes	dont modification de quotité	dont retour à temps plein
<i>- 25 ans</i>					
<i>25-40 ans</i>	7	7	1		1
<i>41-55 ans</i>	4	4	1		
<i>+ 55 ans</i>	3	3	2		1
TOTAL	14	14	4	0	2

Sexe	Nombre de demandes liées au temps partiel au cours de l'année				
	Présentées	Acceptées	<i>dont premières demandes</i>	<i>dont modification de quotité</i>	<i>dont retour à temps plein</i>
<i>H</i>	1	1	1		
<i>F</i>	13	13	3		2
TOTAL	14	14	4	0	2

11.6 Taux d'absentéisme

BDS FPH 136-O Taux d'absentéisme pour motif médical et non médical par statut d'emploi (personnels médicaux) ou filière (personnels non médicaux)

Les motifs suivants d'absentéisme sont analysés :

- ✓ Maladie ordinaire/courte durée : absence inférieure ou égale à 6 jours
- ✓ Maladie moyenne durée : absences comprises entre 7 jours et 6 mois
- ✓ Maladie longue durée : absences d'une durée supérieure à 6 mois
- ✓ Congé longue maladie (CLM), Congé Grave Maladie (CGM)
- ✓ Maternité/paternité
- ✓ Accident du travail/maladie professionnelle
- ✓ Congés spéciaux (ASA)

Un total de **878 jours** (1981 jours en 2023) d'absence tous motifs confondus.

Numérateur : Somme des nombres de jours calendaires d'absence par motif.

Dénominateur : Nombre d'ETP réels X 365

Soit un taux d'absentéisme global de 4.32% (9.87% en 2023)

Evolution de l'absentéisme :

Année	2020	2021	2022	2023	2024
Nb de jours	2572	2556	1693	1991	878
T%	12.38%	12.30%	8.36%	9.87%	4.32%

a) Décomposition du taux d'absence selon les motifs

BDS FPH 145-O Nombre d'agents ayant eu au moins une absence hors raison de santé au cours de l'année

BDS FPH 150-O Nombre d'agents ayant été absentes au moins un jour dans l'année pour raison de santé et par motif

ANAP 2Re 3.3 Taux d'absentéisme par motif

b) Taux d'absence des agents selon leur statut

- ❖ Agents affiliés CNRACL : 5.22 %

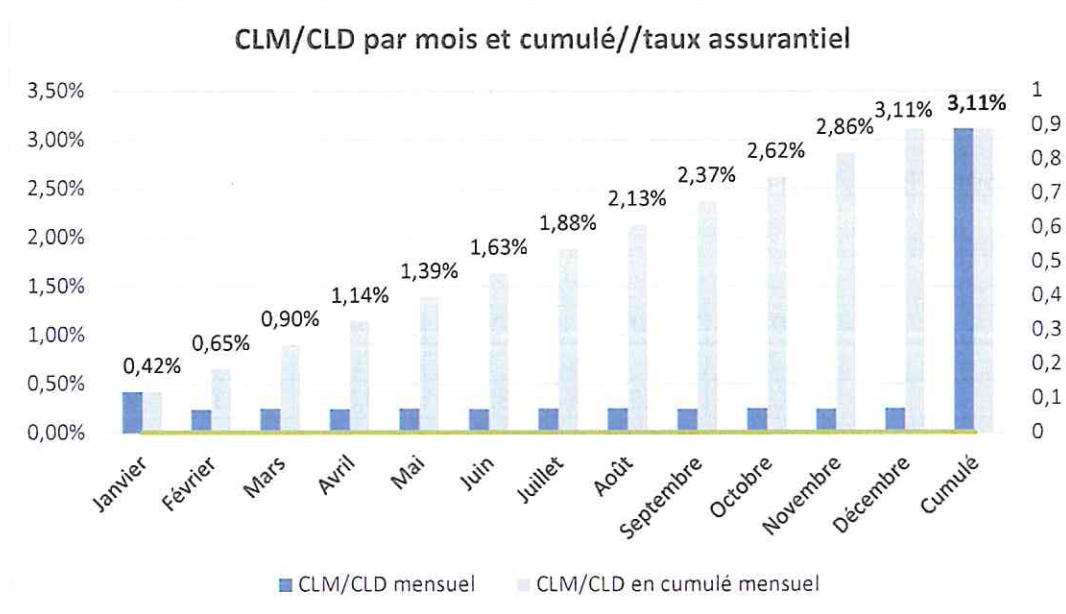
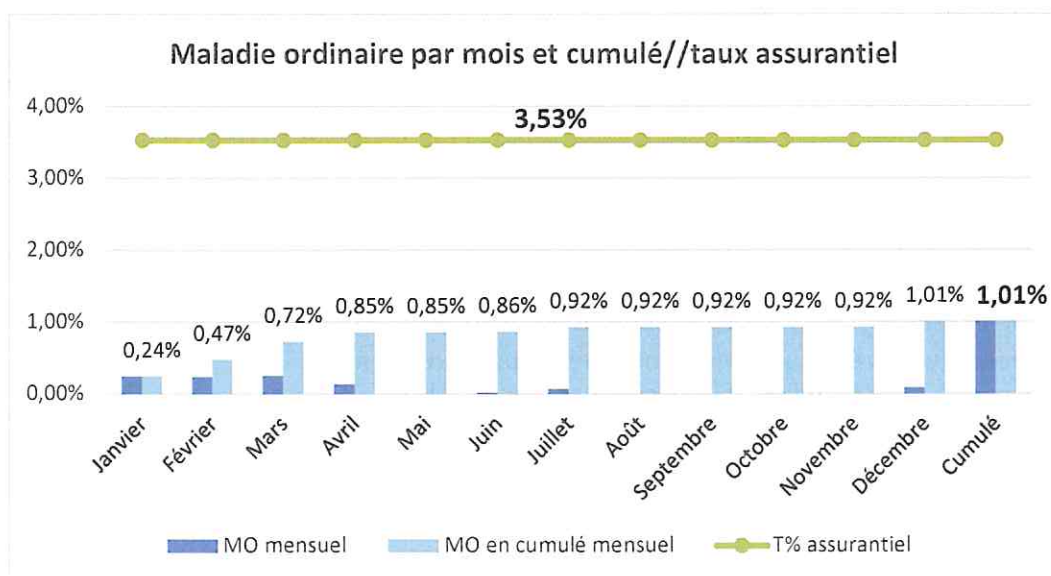

❖ Agents contractuels (CDD et CDI) : 2,64 %

c) Nombre de jour d'absences par filière

	Nombre de jours d'absences		
	Femmes	Hommes	TOTAL
Administratifs	6		6
Soins	788		788
Educatifs sociaux	4		4
Technique et ouvrière	50	30	80
TOTAL	138	30	878

d) **Durée moyenne d'une absence par motif**

La durée moyenne d'une absence par motif est calculée comme suit :

$$\frac{\text{Nombre total de jours d'absence par motif}}{\text{Nombre d'agents ayant eu au moins un arrêt de travail au cours de la période}}$$

Motif d'absence	2021	2022	2023	2024
Maladie de courte durée	3.43	3.95	4.473.74	1,24
Maladie moyenne durée	42.81	32.41	58.7	11,33
Maladie longue durée	266	94.50	108.3	0,00
Disponibilité pour raison de santé	304	34	0	0,00
CLM/CLD/CGM	365	365	203.5	20,81
Maternité	72	99	182	6,52
Accident du travail/trajet	159.50	127.50	73.5	0,90
Autorisation d'absence	2.38	2.2	1.7	1,00
TOTAL	55.57	30.78	73.74	41,81

e) **Nombre moyen de jours d'absence par agent**

Le nombre moyen de jours d'absence par agent est calculé comme suit :

$$\frac{\text{Nombre total de jours d'absence pour motif médical et non médical}}{\text{(Effectif physique au 31/12)}}$$

Par motif	2021	2022	2023	2024 Hors PM
Maladie de courte durée	0.38	1.32	0.63	0,42
Maladie moyenne durée :	14.05	9.18	13.97	3,84
Maladie longue durée	4.16	3.15	5.16	0,00
Dispo pour raison de santé	4.75	0.57	0	0,00
CLM/CLD/CGM	5.07	6.08	6.46	7,05
Maternité/paternité	5.63	3.30	2.89	2,21
ASA	0.30	0.37	0.16	0,34
AT/TJ/MP	4.98	4.25	2.33	0,31
Total	39.94	28.22	31.60	14,16

f) Taux d'absentéisme par tranche d'âge

Mode de calcul : $\text{Taux d'absentéisme} = \text{Nombre de jours d'absence} / \text{ETP moyen} \times 365$

	Moins de 20 ans	De 20 à 29 ans	De 30 à 39 ans	De 40 à 49 ans	De 50 à 54 ans	De 55 à 59 ans	De 60 à 64 ans	+ de 65 ans
2023	0%	0.13%	3.52%	0.27%	2.23%	0.015%	3.72%	0%
2024	0%	1,03%	0,52%	0,26%	1,94%	0,01%	0,56%	0%

g) Nombre d'agents ayant eu au moins une absence hors raison de santé au cours de l'année par motif

BDS FPH 145-O Nombre d'agents ayant eu au moins une absence hors raison de santé au cours de l'année par motif

Statut d'emploi (personnel médical) ou filière (personnel non médical)	Nombre d'agents ayant eu au moins une absence hors raison de santé au cours de l'année par motif		
	maternité	paternité	adoption
Personnel médical	0	0	0
<i>Autres salariés (y compris ne relevant pas d'un statut)</i>			
Personnel non médical	112	25	
<i>Soins</i>	112		
<i>Rééducation</i>			
<i>Médico-technique</i>			
<i>Administrative</i>			
<i>Ouvrière et technique</i>		25	
<i>Socio-éducative</i>			
<i>Personnels de direction</i>			
TOTAL	112	25	

Catégorie	Nombre d'agents ayant eu au moins une absence hors raison de santé au cours de l'année par motif		
	maternité	paternité	adoption
A			
B	1		
C		1	
NC (non catégorisé A B C)			
TOTAL	1	1	0

Tranche d'âge	Nombre d'agents ayant eu au moins une absence hors raison de santé au cours de l'année par motif		
	maternité	paternité	adoption
- 25 ans			
25-40 ans	1		
41-55 ans			
+ 55 ans		1	
TOTAL	1	1	0

Sexe	Nombre d'agents ayant eu au moins une absence hors raison de santé au cours de l'année par motif		
	maternité	paternité	adoption
H			
F	1	1	
TOTAL	1	1	0

Statut d'emploi (personnel médical) ou filière (personnel non médical)		Nombre d'agents ayant eu au moins une absence hors raison de santé au cours de l'année par motif																	
		maternité						paternité						adoption					
		- 25 ans			- 25-40 ans			+ 55 ans			- 40-55 ans			- 25 ans			- 25-40 ans		
Personnel médical	H	F	TO T	H	F	TO T	H	F	TO T	H	F	TO T	H	F	TO T	H	F	TO T	H
	0	0	0	0	0	0	0	0	0	0	0	0	0	0	0	0	0	0	0
	0	0	0	1	0	0	0	0	0	0	0	0	0	0	0	0	0	0	0
	0	0	0	0	0	0	0	0	0	0	0	0	0	0	0	0	0	0	0
Personnel non médical	H	F	TO T	H	F	TO T	H	F	TO T	H	F	TO T	H	F	TO T	H	F	TO T	H
	0	0	0	0	0	0	0	0	0	0	0	0	0	0	0	0	0	0	0
	0	0	0	1	0	0	0	0	0	0	0	0	0	0	0	0	0	0	0
	0	0	0	0	0	0	0	0	0	0	0	0	0	0	0	0	0	0	0
Ouvrière et technique	H	F	TO T	H	F	TO T	H	F	TO T	H	F	TO T	H	F	TO T	H	F	TO T	H
	0	0	0	0	0	0	0	0	0	0	0	0	0	0	0	0	0	0	0
	0	0	0	0	0	0	0	0	0	0	0	0	0	0	0	0	0	0	0
	0	0	0	0	0	0	0	0	0	0	0	0	0	0	0	0	0	0	0
TOTAL		0	0	0	1	0	0	0	0	0	0	0	0	0	0	0	0	0	0

h) Absence au travail pour raison de santé

BDS FPH 145-O Nombre d'agents ayant été absents au moins un jour dans l'année pour raison de santé, par motif

Statut d'emploi (personnel médical) ou filière (personnel non médical)	Nombre d'agents ayant été absents au moins un jour dans l'année pour raison de santé, par motif						
	maladie	longue maladie	longue durée	accident de travail	accident de trajet	maladie professionnelle	maladie à caractère professionnel ou contractée dans l'exercice des fonctions
Personnel médical	0	0	0	0	0	0	0
Autres salariés (y compris ne relevant pas d'un statut)							
Personnel non médical	18		1				0
Soins	15		1	1	1		
Administrative	1						
Ouvrière et technique	1						
Socio-éducative	1						
Personnels de direction							
TOTAL	18		1	1			

Catégorie	Nombre d'agents ayant été absents au moins un jour dans l'année pour raison de santé, par motif						
	maladie	longue maladie	longue durée	accident de travail	accident de trajet	maladie professionnelle	maladie à caractère professionnel ou contractée dans l'exercice des fonctions
A	1						
B	7						
C	10		1	1			
NC (non catégorisé A B C)							
TOTAL	18		1	1			0

Métier	Nombre d'agents ayant été absents au moins un jour dans l'année pour raison de santé, par motif							
	maladie	longue maladie	longue durée	accident de travail	accident de trajet	maladie professionnelle	maladie à caractère professionnel ou contractée dans l'exercice des fonctions	
Personnel médical	0	0	0	0	0	0	0	
Personnel non médical	18		1	1				
Adjointe administrative	1							
Agent de restauration et/ou d'hôtellerie	4		1					
Aide médico psychologique	2				1			
Aide-soignant	5							
Animateur	1							
Auxiliaire de vie sociale	4							
Infirmier en soins généraux	1							
TOTAL	18		1	1				

Sexe	Nombre d'agents ayant été absents au moins un jour dans l'année pour raison de santé, par motif						
	maladie	longue maladie	longue durée	accident de travail	accident de trajet	maladie professionnelle	maladie à caractère professionnel ou contractée dans l'exercice des fonctions
H							
F	18		1	1			
TOTAL	18		1	1			

maladie										longue durée										accident du travail									
- 25 ans			- 25-40 ans			- 40-55 ans			+ 55 ans			- 25 ans			- 25-40 ans			- 40-55 ans			+ 55 ans								
H	F	TOTAL	H	F	TOTAL	H	F	TOTAL	H	F	TOTAL	H	F	TOTAL	H	F	TOTAL	H	F	TOTAL	H	F	TOTAL						
Personnel médical																													
Personnel non médical																													
Soins																													
A																													
B																													
C																													
Administrative																													
A																													
B																													
C																													
Ouvrière et tech																													
A																													
B																													
C																													
Socio-éducative																													
A																													
B																													
C																													
Personnels de di																													
A																													
B																													
C																													
TOTAL																													

11.7 Congés (annuels, RTT)

BDS FPH 137-O Nombre de jours de congés en distinguant le personnel médical et le personnel non médical :
- pris au cours de l'année
- non pris et non versés au CET

Nombre de jours de congés	pris au cours de l'année (par type de congés)				non pris et non versés au CET (congés "perdus")
	congés annuels	RTT	jours de fractionnement	autres jours de congés accordés à l'ensemble du personnel (jours d'hiver et jours variables)	TOTAL
Personnel médical	9.5	0	0	0	9.5
Personnel non médical	1381	28.50	14	147	1570.50
TOTAL	1390.50	28.50	14	147	1580

11.8 Comptes épargne temps

BDS FPH 141-O Nombre total de CET ouverts au 31 décembre dont nombre de CET ouverts au cours de l'année
BDS FPH 142- F nombre d'agent ayant déposé des jours d'année sur leur CET au cours de l'année
BDS FPH 143-F Nombre total de jours stockés au 31/12 dont nombre d jours déposés sur l'année
BDS FPH 144-F Nombre de jours de CET consommés sur l'année

BDS FPH 141-O Nombre total de CET ouverts au 31 décembre dont nombre de CET ouverts au cours de l'année

Statut d'emploi (personnel médical) ou filière (personnel non médical)	Nombre total de comptes épargne-temps ouverts au 31 décembre	dont nombre de comptes ouverts au cours de l'année
Personnel médical	0	0
Personnel non médical	1	0
Soins		
Administrative		
Ouvrière et technique		
Socio-éducative		
Personnels de direction	1	
TOTAL	1	0

Catégorie	Nombre total de comptes épargne-temps ouverts au 31 décembre	dont nombre de comptes ouverts au cours de l'année
A	1	0
B		
C		
NC (non catégorisé A B C)		
TOTAL	1	0

Tranche d'âge	Nombre total de comptes épargne-temps ouverts au 31 décembre	dont nombre de comptes ouverts au cours de l'année
- 25 ans		
25-40 ans		
41-55 ans	1	
+ 55 ans		
TOTAL	1	0

Sexe	Nombre total de comptes épargne-temps ouverts au 31 décembre	dont nombre de comptes ouverts au cours de l'année
H		
F	1	
TOTAL	1	0

Statut d'emploi (personnel médical) ou filière (personnel non médical)		Nombre total de comptes épargne-temps ouverts au 31 décembre															
		- 25 ans				- 25-40 ans				- 40-55 ans				+ 55 ans			
		H	F	TOTAL		H	F	TOTAL		H	F	TOTAL		H	F	TOTAL	
Personnel médical		0	0	0		0	0	0		0	0	0		0	0	0	
Personnel non médical		0	0	0		0	0	0		0	1	1		0	0	0	
Personnels de direction		A		0				0			1	1				0	
		B		0				0				0				0	
		C		0				0				0				0	

BDS FPH 142-F Nombre d'agents ayant déposé des jours sur leur compte épargne temps cette année

Aucun agent n'a déposé des jours sur un CET cette année.

BDS FPH 144-F Nombre de jours des comptes épargne temps consommés au cours de l'année par type de consommation

Aucun jour de CET n'a été consommé cette année.

11.9 Jours de carence

BDS FPH 152-O : Nombre de jours de carence imputés aux agents suite à une absence survenue au cours de l'année

		Nombre de jours de carence	Montant total des sommes retenues
Personnel non médical	2020	27	1 532.73
	2021	16	1 179.91
	2022	19	1 413.40
	2023	21	1 446.52
	2024	17	1 353.64
Personnel médical	2020	/	/
	2021	/	/
	2022	/	/
	2023	/	/

Par filière :

Statut d'emploi (personnel médical) ou filière (personnel non médical)	Nombre de jours de carence imputés aux agents suite à une absence survenue
<i>Personnel non médical</i>	
Soins	15
Rééducation	
Médico-technique	
Administrative	1
Ouvrière et technique	
Socio-éducative	1
Personnels de direction	
TOTAL	17

Par catégorie :

Catégorie	Nombre de jours de carence imputés aux agents suite à une absence survenue
A	1
B	6
C	10
NC (non catégorisé A B C)	
TOTAL	17

Tranche d'âge	Nombre de jours de carence imputés aux agents suite à une absence survenue
- 25 ans	2
25-40 ans	7
41-55 ans	7
+ 55 ans	1
TOTAL	17

Sexe	Nombre de jours de carence imputés aux agents suite à une absence survenue
<i>H</i>	0
<i>F</i>	17
TOTAL	17

Statut d'emploi (personnel médical) ou filière (personnel non médical)		Nombre de jours de carence imputés aux agents suite à une absence survenue											
		- 25 ans			- 25-40 ans			- 40-55 ans			+ 55 ans		
		H	F	TOTAL	H	F	TOTAL	H	F	TOTAL	F	TOTAL	
Personnel médical													
Personnel non médical													
Soins	A					1	1						
	B		2	2		2	2						
	C					2	2		7	7	1	1	
Administrative	A												
	B												
	C					1	1						
Ouvrière et technique	A												
	B												
	C												
Socio-éducative	A												
	B					1	1						
	C												
Personnels de direction	A												
	B												
	C												
TOTAL			2	2		7	7		7	7		1	1

Chapitre 12 : Prévention, santé et sécurité au travail

12.1 Risques professionnels

Accidents du travail, maladies professionnelles et violences sur agents

FPH 036-O : Nombre d'accidents de service, accidents de trajet, maladies professionnelles (ventilées par tableau), maladies hors tableau, affections psychiques reconnus imputables au service : 10

Statut d'emploi (personnel médical) ou filière (personnel non médical)	Nombre d'accidents de service	Nombre d'accidents de trajet	Nombre de maladies professionnelles	Nombre de maladies hors tableau	Nombre d'affections psychiques
Personnel médical	0	0	0	0	0
Hospitaliers universitaires titulaires					
Praticiens hospitaliers titulaires					
Assistants					
Hospitaliers universitaires non titulaires					
Attachés					
Praticiens associés					
Autres salariés (y compris ne relevant pas d'un statut)					
Personnel non médical	9	1	0	0	0
Soins	7	1			
Rééducation					
Médico-technique					
Administrative					
Ouvrière et technique	2				
Socio-éducative					
Personnels de direction					
Psychologues					
Sages-femmes					
TOTAL	9	1	0	0	0

Gravité	Nombre d'accidents de service	Nombre d'accidents de trajet
Avec arrêt de travail	2	1
Sans arrêt de travail	7	0
TOTAL	9	1
Cause	Nombre d'accidents de service	Nombre d'accidents de trajet
Chute de personne	1	
Chute d'objet		
Manutention	2	
Heurt	2	
Projection		
Contact-exposition		
Explosion		
Accident de la route	1	1
Agression	1	
Autre	2	
TOTAL	9	1

Tranches horaires	Nombre d'accidents de service	Nombre d'accidents de trajet
0h-1h59	0	
2h-3h59	0	
4h-5h59	0	
6h-7h59	0	
8h-9h59	2	
10h-11h59	2	
12h-13h59	1	
14h-15h59	1	
16h-17h59	1	
18h-19h59	1	
20h-21h59	1	1
22h-23h59		
TOTAL	9	1

Catégorie hiérarchique	Nombre d'accidents de service	Nombre d'accidents de trajet	Nombre de maladies professionnelles	Nombre de maladies hors tableau	Nombre d'affections psychiques
A	0				
B	1				
C	8	1			
NC (non catégorisé A B C)	0				
TOTAL	9	1	0	0	0

Âge ou tranches d'âge	Nombre d'accidents de service	Nombre d'accidents de trajet	Nombre de maladies professionnelles	Nombre de maladies hors tableau	Nombre d'affections psychiques
- 25 ans	1				
25-40 ans	3	1			
41-55 ans	3				
+ 55 ans	2				
TOTAL	9	1	0	0	0

Sexe	Nombre d'accidents de service	Nombre d'accidents de trajet	Nombre de maladies professionnelles	Nombre de maladies hors tableau	Nombre d'affections psychiques
H	1				
F	8	1			
TOTAL	9	1	0	0	0

BDS FPH 037-O Nombre d'accidents mortels reconnus imputables au service : 0

12.2 Dispositifs de signalement

BDS FPH 040-O Nombre de saisines du dispositif de signalement au cours de l'année, ventilé en fonction du motif de signalement : 0

BDS FPH 041- O Nombre de saisines du dispositif de signalement au cours de l'année précédente, ventilé selon le type de suites accordées 12 mois après le signalement : 0

BDS FPH 042-O Nombre d'actes de violence, de discrimination, de harcèlement moral ou sexuel d'agissements sexistes recensés au cours de l'année par les dispositifs de signalement ventilé par type d'acte et de discrimination : 0

BDS FPH 043- O Nombre de victimes d'actes de violence, de discrimination, de harcèlement moral ou sexuel et d'agissements sexistes recensées au cours de l'année par les dispositifs de signalement, ventilé par sexe : 0

BDS FPH 044- O Nombre de signalements par type d'actes : 0

BDS FPH 045- O Nombre de reconnaissance d'une faute inexcusable de l'employeur au cours de l'année. : 0

12.3 Protection fonctionnelle

BDS FPH 046-O : Nombre ventilé par sexe, de mesure de protection fonctionnelle

- *La mise en cause devant la juridiction pénale : 0*
- *La poursuite d'agents pour faute de service : 0*

12.4 Suicides

BDS FPH 048-O Nombre de suicides, déclarés et reconnus imputables au service au cours de l'année : 0

BDS FPH 049-O Nombre de tentatives de suicides, déclarées et reconnues imputables au service au cours de l'année : 0

BDS FPH 050-O Nombre de suicides intervenus sur le lieu de travail : 0

BDS FPH 051-O Nombre de tentative de suicides intervenues sur le lieu de travail : 0

12.5 Acteurs de la prévention

BDS FPH 052-O : Nombre d'acteurs de la prévention en fonction au 31 décembre, dont ayant pris leurs fonctions au cours de l'année, ventilé selon le type d'acteur de la prévention

Type d'acteur de la prévention	Nombre d'acteurs* de la prévention en fonction au 31	
	Nombre total	dont ayant pris leurs fonctions au cours de l'année
Assistant de prévention	0	0
Conseiller de prévention	0	0
Inspecteur de la santé et de la sécurité au travail	0	0
Médecin du travail	0	0
Infirmier	0	0
Secrétaire médicale	0	0
Ergonome	1	0
Psychologue	0	0
Autres personnels affectés à la prévention	3	0
TOTAL	4	0

(*) Référents et intervenants extérieurs

BDS FPH 057-O- Nombre de formations spécialisées

Type de formations Spécialisées	Nombre
Formation spécialisée en matière de santé, de sécurité et de conditions de travail (F3SCT) sauf formation spécialisée de site	
Formation spécialisée de site des établissements publics de santé, sociaux et médico-sociaux	1
TOTAL	1

BDS FPH 058-O- Nombre de CSE exerçant les compétences d'une formation spécialisée

Nombre de CSE exerçant les compétences d'une Formation Spécialisée	1
---	----------

BDS FPH 059-O- Nombre de membres des FS par catégorie de FS, en distinguant titulaires et suppléants

Catégorie de formations spécialisées	Nombre de membres des FS		
	Titulaires	Suppléants	TOTAL
Sites de moins de 50 agents			0
Sites de 50 à 199 agents	5	5	10
Sites de 200 à 499 agents			0
Sites de 500 à 1999 agents			0
Sites de 2000 agents et plus			0
TOTAL	5	5	10

BDS FPH 060-O- Nombre de membres ayant reçu une formation et la durée de celle ci

Nombre de membres ayant reçu une formation	2
Durée de la formation (en jours)	5 jours

FPH 061-O- Nombre de membres ayant bénéficié d'un congé pour formation en matière d'hygiène, de sécurité et de conditions de travail

Nombre de membres ayant bénéficié d'un congé pour formation en matière d'hygiène, de sécurité et de conditions de travail	0
---	---

FPH 065-O- Nombre de réunions de FS (hors groupes de travail) par type

Réunions de FS (hors groupes de travail) par type	Nombre de réunions de FS
Formation spécialisée en matière de santé, de sécurité et de conditions de travail (F3SCT) sauf formation spécialisée de site	0
Formation spécialisée de site des établissements publics de santé, sociaux et médico-sociaux	5
TOTAL	5

FPH 068-O- Nombre de visites de sites effectuées : 0

FPH 070-O- Nombre de recours à un expert certifié : 0

FPH 075-O- Nombre de signalements d'un danger grave et imminent : 0

FPH 079-O- Nombre de rapports de la médecine de travail reçus : 0

FPH 099-O- Nombre de bénéficiaires d'un temps partiel thérapeutique recensé sur l'année : 0

FPH 102-O- Nombre de licenciements pour inaptitude physique au cours de l'année : 0

FPH 103-O- Nombre et motifs de recours à l'inspection du travail (risque grave ou désaccord sérieux et persistants) initiés au cours de l'année : 0

FPH 105- Nombre d'agents formés à la SST au cours de l'année parmi les agents au poste au 31/12 :1

FPH 107- Nombre de services et nombres d'agents concernés

DUERP	Nombre de services concernés	Nombre d'agents concernés
ayant un DUERP	9	60
<i>dont ayant un DUERP mis à jour annuellement</i>	9	60
<i>dont intégrant un volet RPS *</i>	9	60
n'ayant pas de DUERP	0	0

() comprendre "dont le plan de prévention des RPS (risques psychosociaux)"*



Thorigné sur Dué, le 18/03/2025

La Directrice

Anne RICHARD